ORGANIGRAMM

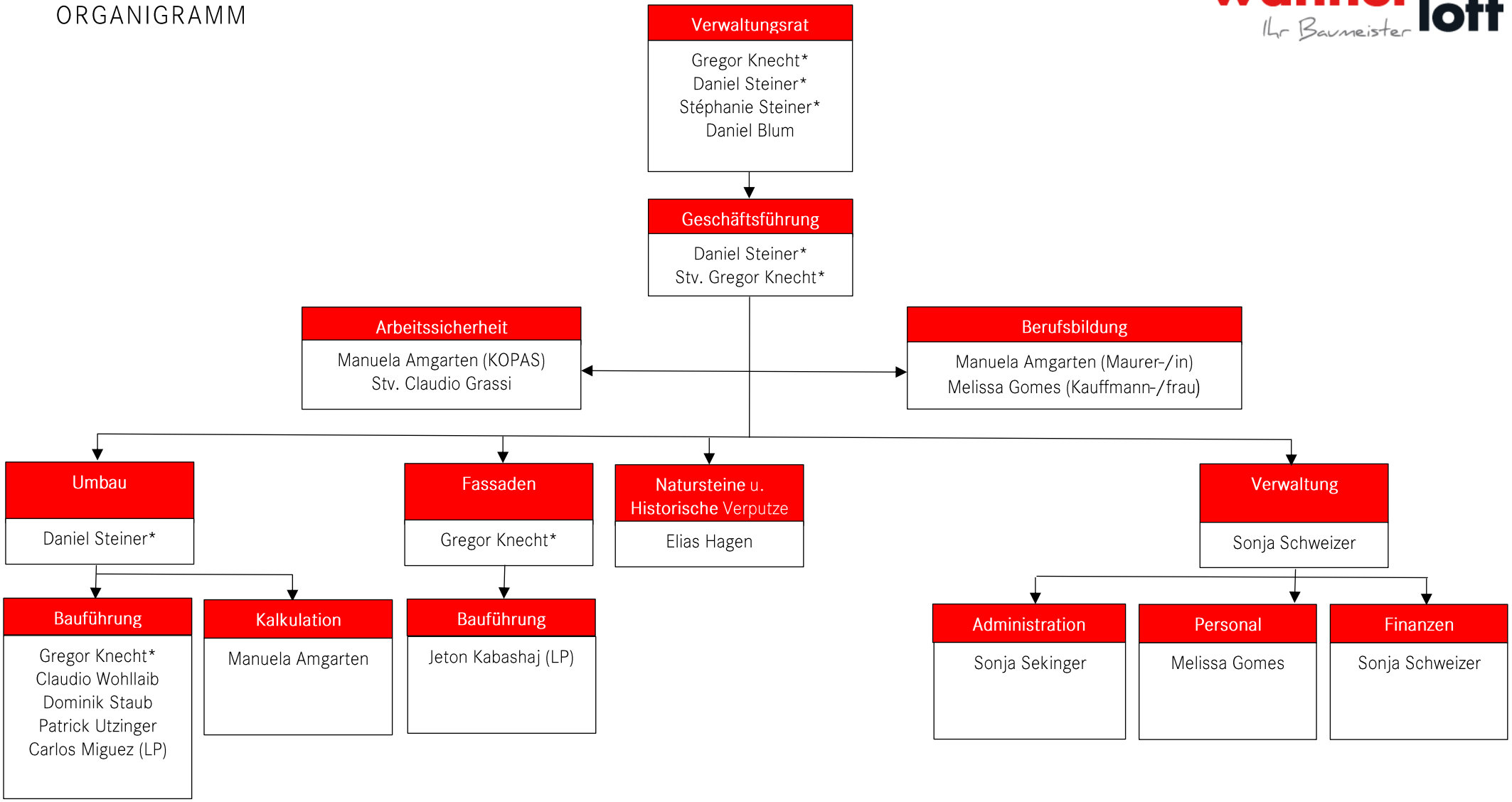

*: Mitglied der Geschäftsleitung, KOPAS: Kontaktperson Arbeitssicherheit, L: Lernende, LP: Laufpolier

01.04.2023 / me